

SITUACIÓN DEFICIENCIAS DETERMINADAS PREVIO DURANTE POSTERIOR

DEPARTAMENTO:	SAN MARCOS	MUNICIPIO:	MALACATAN
NOMBRE DEL ESTABLECIMIENTO:	ESCUELA OFICIAL RURAL MIXTA	DIRECCIÓN DEL ESTABLECIMIENTO:	ALDEA SAN FRANCISCO LA NUEVA REFORMA
CÓDIGO DEL ESTABLECIMIENTO:	12-15-0670-43	FECHA:	6/09/2024



FOTO 1: Sustitución de piso de torta de concreto Por piso Ceramico (antideslizante)



FOTO 2: Mantenimiento a estructura (lijado, cambio de tubo , cepillado, sujeciones, aplicación de pintura) a puertas servicios sanitarios



FOTO 3: Sustitución de tubería PVC línea principal aguas negras EN BAÑOS



FOTO 4: Mantenimiento a estructura (lijado, cambio de tubo , cepillado, sujeciones, aplicación de pintura) PUERTA EN COCINA



FOTO 5: Sustitución de chapa EN COCINA

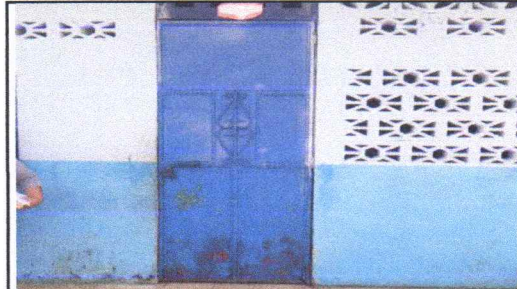

FOTO 6: Sustitución de tubería línea principal EN COCINA

Observación: Si es necesario se pueden agregar hojas adicionales y actualizar el número de hojas.

<p>Firma y sello del Presidente de la O.P.</p>	<p>Firma y Sello Director Centro Educativo Público</p>
--	--



SITUACIÓN DEFICIENCIAS DETERMINADAS: PREVIO DURANTE POSTERIOR

DEPARTAMENTO:	SAN MARCOS	MUNICIPIO:	MALACATAN
NOMBRE DEL ESTABLECIMIENTO:	ESCUELA OFICIAL RURAL MIXTA	DIRECCIÓN DEL ESTABLECIMIENTO:	ALDEA SAN FRANCISCO LA NUEVA REFORMA
CÓDIGO DEL ESTABLECIMIENTO:	12-15-0670-43	FECHA:	6/09/2024



FOTO 7: Sustitución de estufa rural (completa) incluye chimenea y plancha de metal EN COCINA



FOTO 8: Reparación de azulejo en muebles de cocina 25x20cm



FOTO 9: Sustitución de lámina, por lámina troquelada aluzinc calibre 28 Y Sustitución de estructura de soporte de madera, por metal EN AULAS



FOTO 10: Mantenimiento a estructura (lijado, cambio de tubo , cepillado, sujetones, aplicación de pintura) PUERTAS EN AULAS



FOTO 11: Fabricación e instalación de balcones de hierro en ventana



FOTO12: Mantenimiento a balcones de metal Aula no 1,2,3 y 4

Observación: Si es necesario se pueden agregar hojas adicionales y actualizar el número de hojas.

 Firma y sello del Presidente de la OPP	 Firma y Sello Director Centro Educativo Público

SITUACIÓN DEFICIENCIAS DETERMINADAS

PREVIO

DURANTE

POSTERIOR

DEPARTAMENTO:	SAN MARCOS	MUNICIPIO:	MALACATAN
NOMBRE DEL ESTABLECIMIENTO:	ESCUELA OFICIAL RURAL MIXTA	DIRECCIÓN DEL ESTABLECIMIENTO:	ALDEA SAN FRANCISCO LA NUEVA REFORMA
CÓDIGO DEL ESTABLECIMIENTO:	12-15-0670-43	FECHA:	6/09/2024



FOTO 13: Sustitución de canal de metal aula no.7 Y Sustitución de bajada de agua pluvial de metal por tubo PVC 3"



FOTO 14: Pintura en muros exteriores e interiores EN AULAS



FOTO 15: Sustitución de piso de torta de concreto Por piso Ceramico 30x30cm EN MODULO AULA 10



FOTO 16: Sustitucion de piso de Tierra por piso de torta de concreto

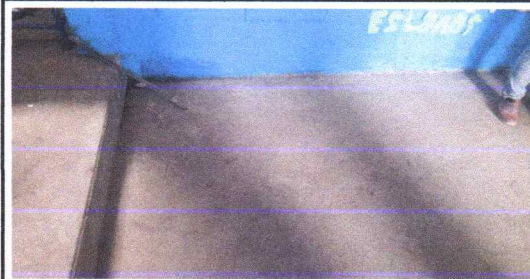

FOTO17: Reparación de cuneta de concreto (rejilla) EN PATIO



FOTO 18: Mantenimiento a portones de metal EN PATIO

Observación: Si es necesario se pueden agregar hojas adicionales y actualizar el número de hojas.

Firma y sello del Presidente de la OPE  Firma y Sello Director Centro Educativo Público 